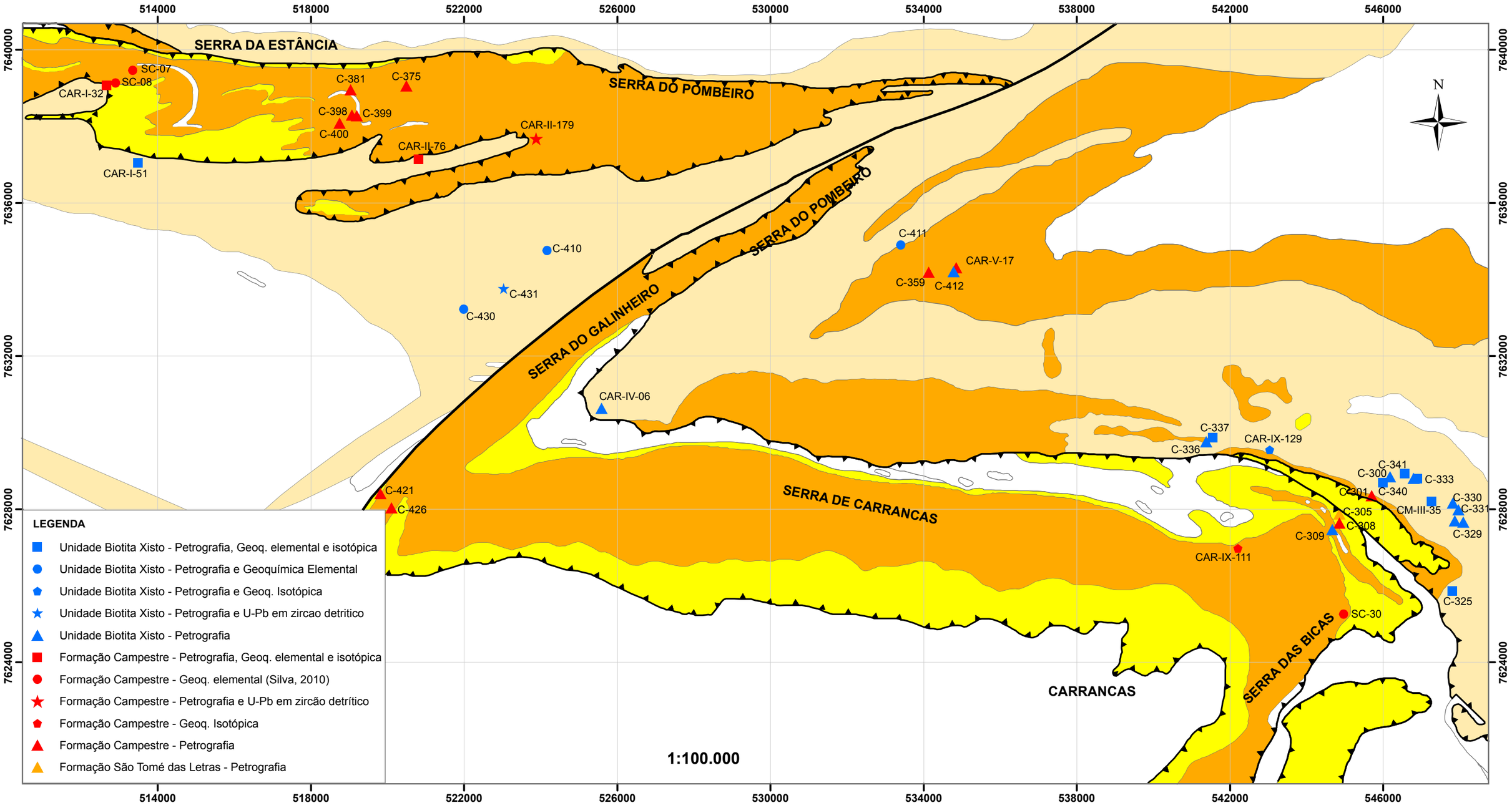

Figura V.1 - Fragmento do mapa geológico da Zona de Interferência entre as Faixas Ribeira e Brasília (Quéméneur et al., 2002) com ênfase nas unidades litológicas estudadas. Unidade Biotita Xisto: laranja claro; Formação Campestre: laranja escuro; Formação Sao Tomé das Letras: amarelo.