

Faculdade de Arquitetura e Urbanismo
Universidade de São Paulo

TESE DE DOUTORADO

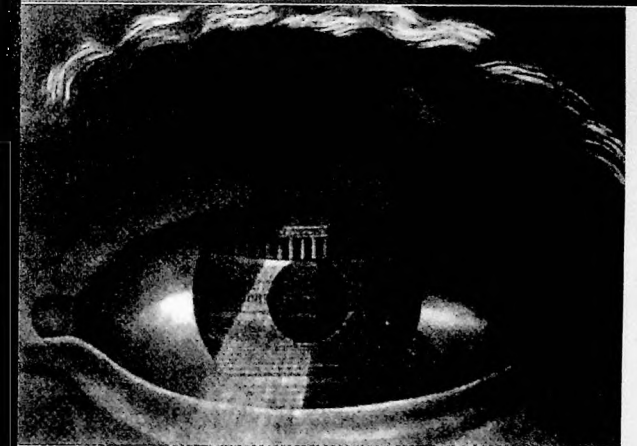

O lugar do teatro - O espaço do teatro

Arquitetura Teatral: na composição do
desenho urbano e na prática do espetáculo

Denise de Alcantara

Prof. Dr. Joaquim Guedes

São Paulo . Maio de 2002

DEDALUS - Acervo - FAU



202000188/9



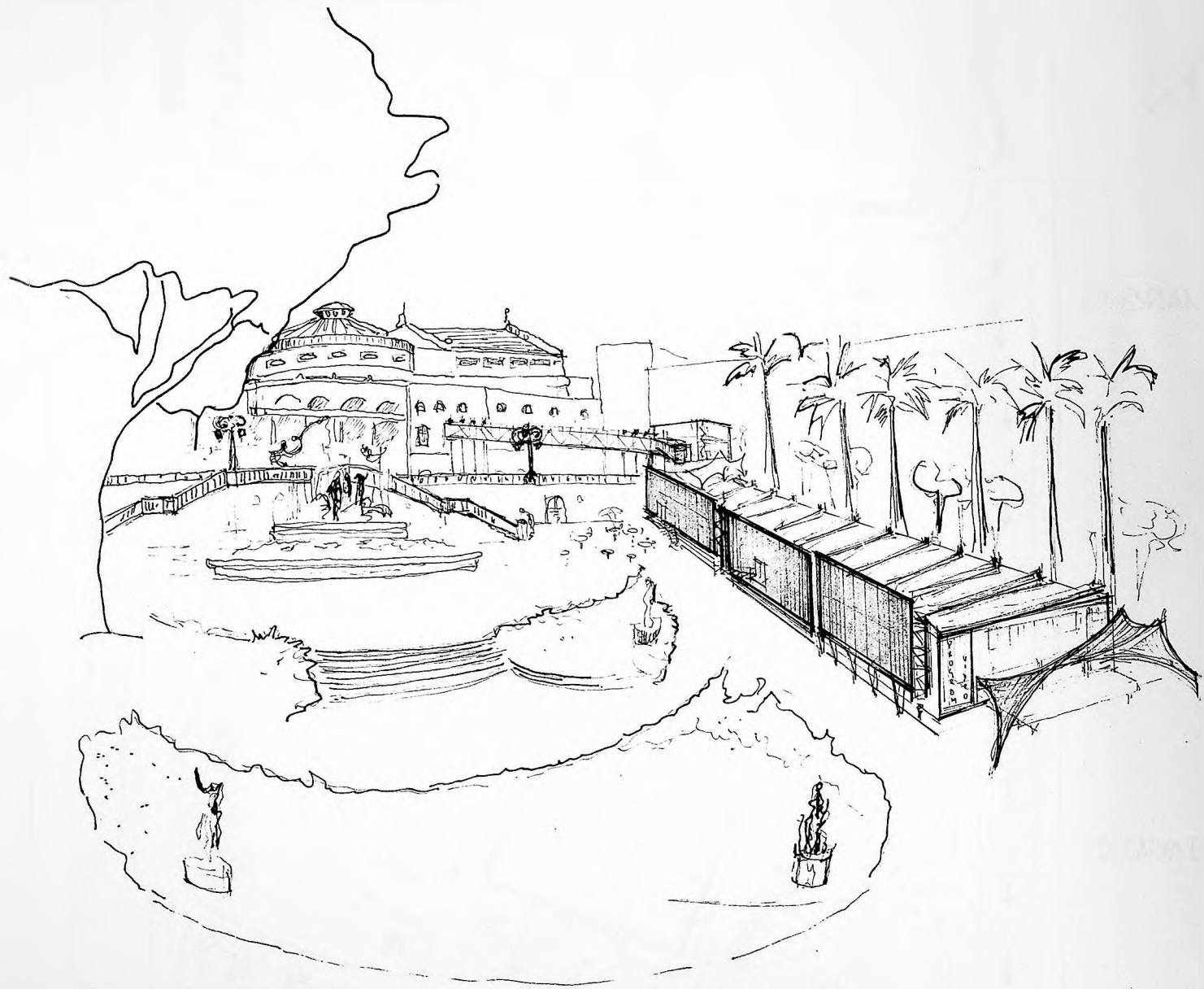

EXTRA-MAPPIN

R. XAVIER DE TOLEDO

SHOPPING LIGHT

VIADUTO DO CHÁ

ESTUDO DE ACESSOS
E DISTRIBUIÇÃO DE AREAS
ESCALA: 1:500
AREA DA PRAÇA RAMOS - APROX. 10.000m²

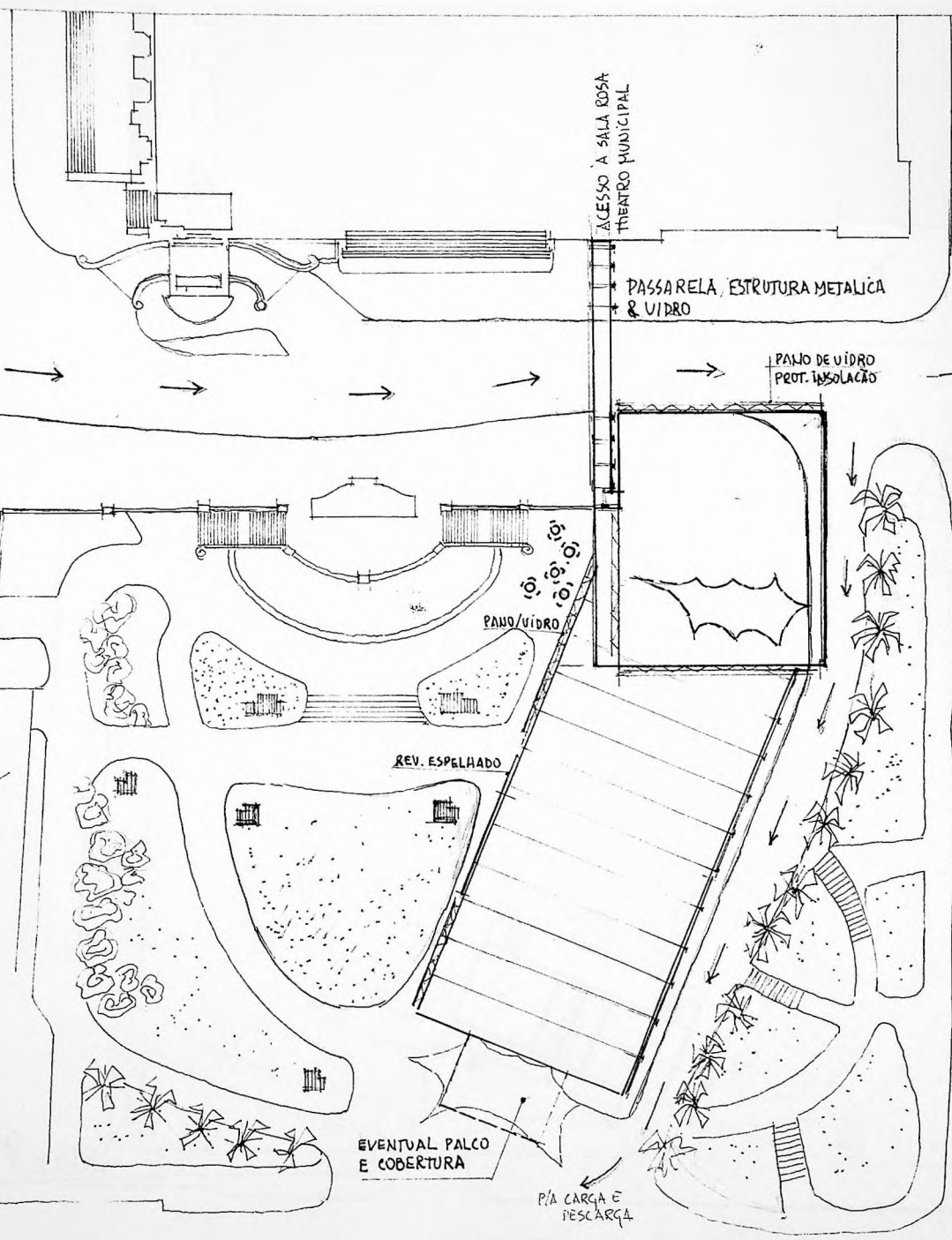

ACESSO A SALA ROSA
THEATRO MUNICIPAL

PASSARELA, ESTRUTURA METALICA
& VIDRO

PANO DE VIDRO
PROT. ISOLACAO

PANO/VIDRO

REV. ESPELHADO

EVENTUAL PALCO
E COBERTURA

PIA CARGA E
DESCARCA



ED. ESPLANADA

ED. CAIXA ECONOMIGA

RUA FORMOSA

VALE DO ANHANGABAU

PIA ESTACIONAR VEICULOS

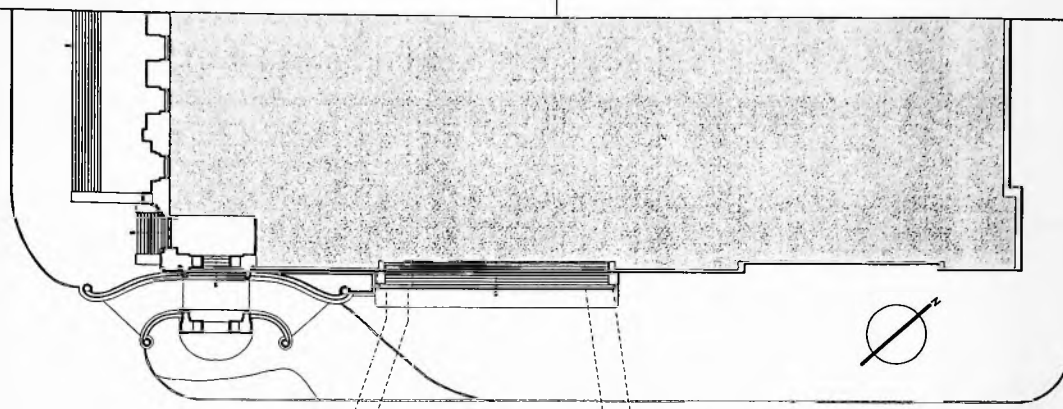

RUA CORONEL XAVIER DE TOLEDO

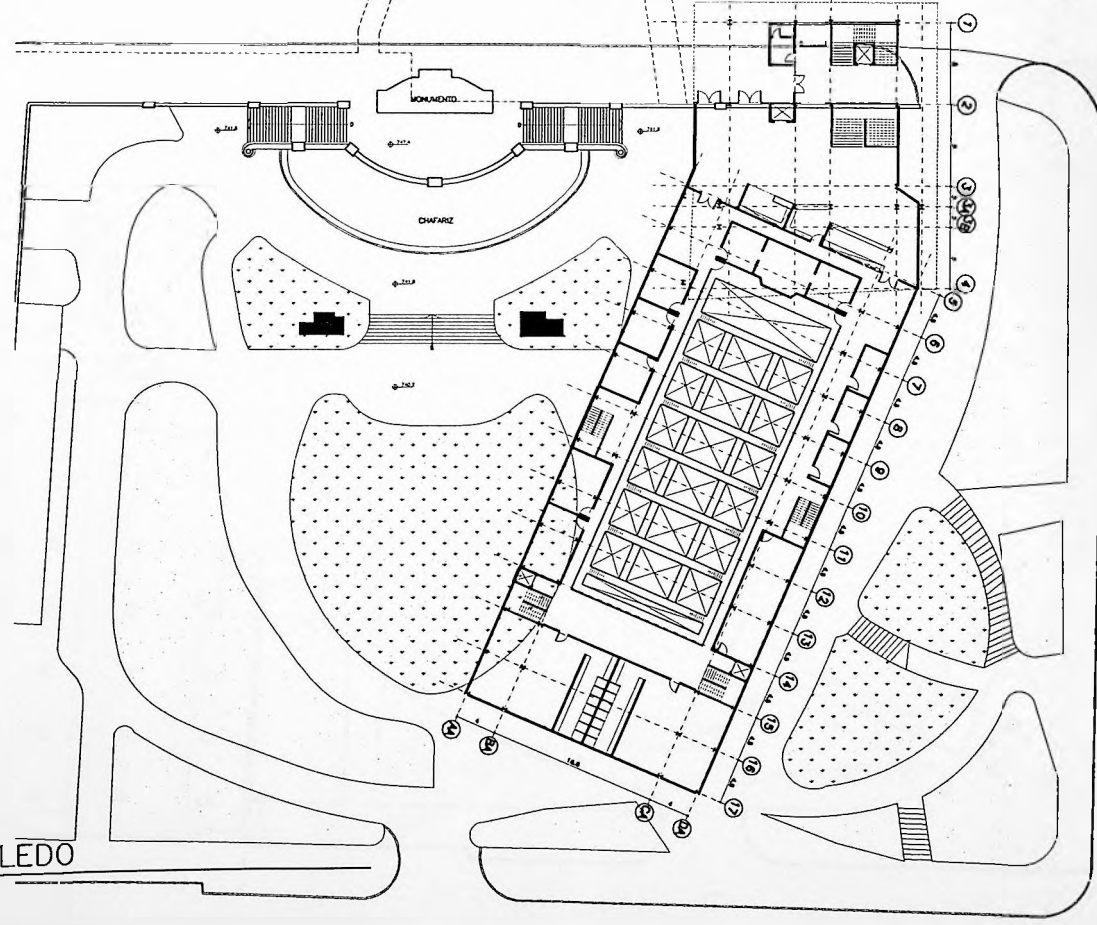

IMPLANTAÇÃO
XAVIER DE TOLEDO
ESCALA: 1:500

RUA FORMOSA

IMPLANTAÇÃO
PRAÇA
ESCALA: 1:500

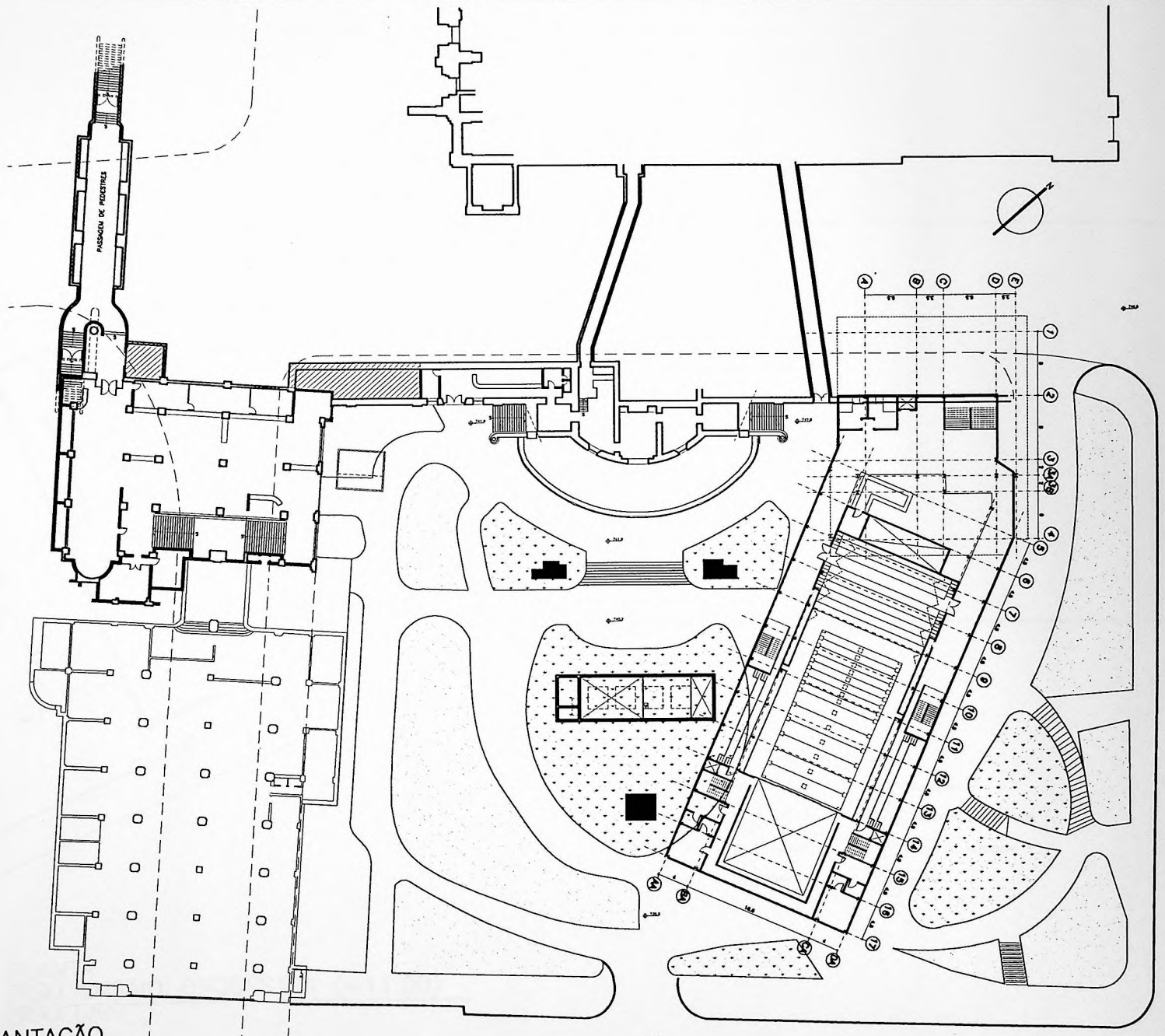

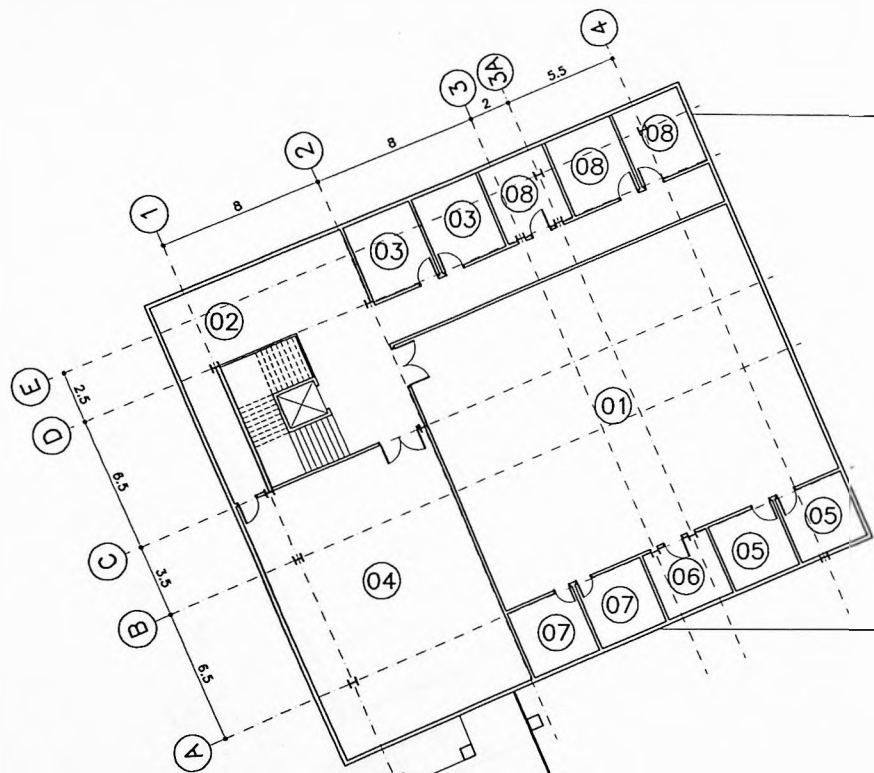

LEGENDA

- | | |
|---------------|----------------------------|
| 01 ORQUESTRA | 05 INSTRUMENTOS |
| 02 CAFÉ | 06 ASSISTENTE DE ORQUESTRA |
| 03 VESTIARIOS | 07 TROCA DE VESTIMENTAS |
| 04 CORAL | 08 NAIPES |

PLANTA
 PISO ENSAIO ORQUESTRA (+11,00)
 ESCALA: 1:250

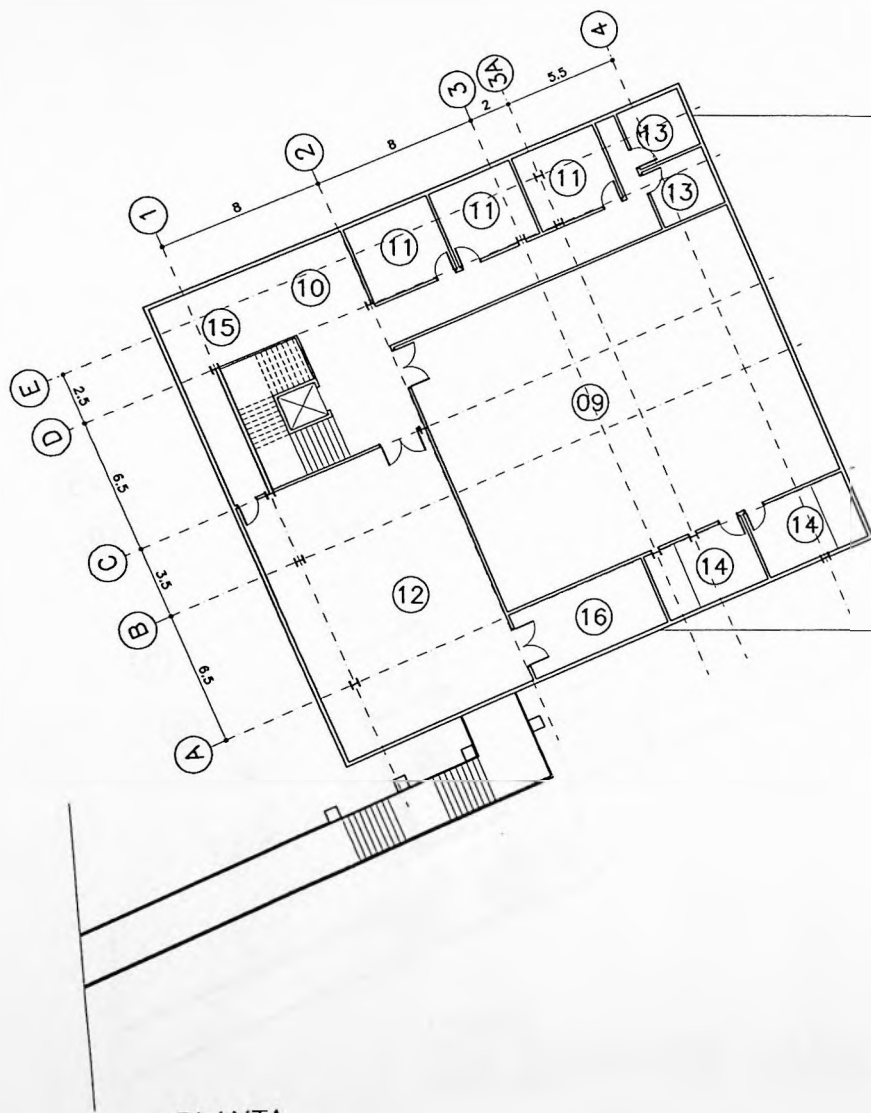

LEGENDA

- | | |
|-------------------|-----------------------|
| 09 ENSAIO | 13 SANITÁRIOS |
| 10 ESTAR | 14 VESTIARIOS |
| 11 ADMINISTRATIVA | 15 COPA |
| 12 AULA | 16 GUARDA DE MATERIAS |

PLANTA
PISO ENSAIO BALLET (+7,00)
ESCALA: 1:250

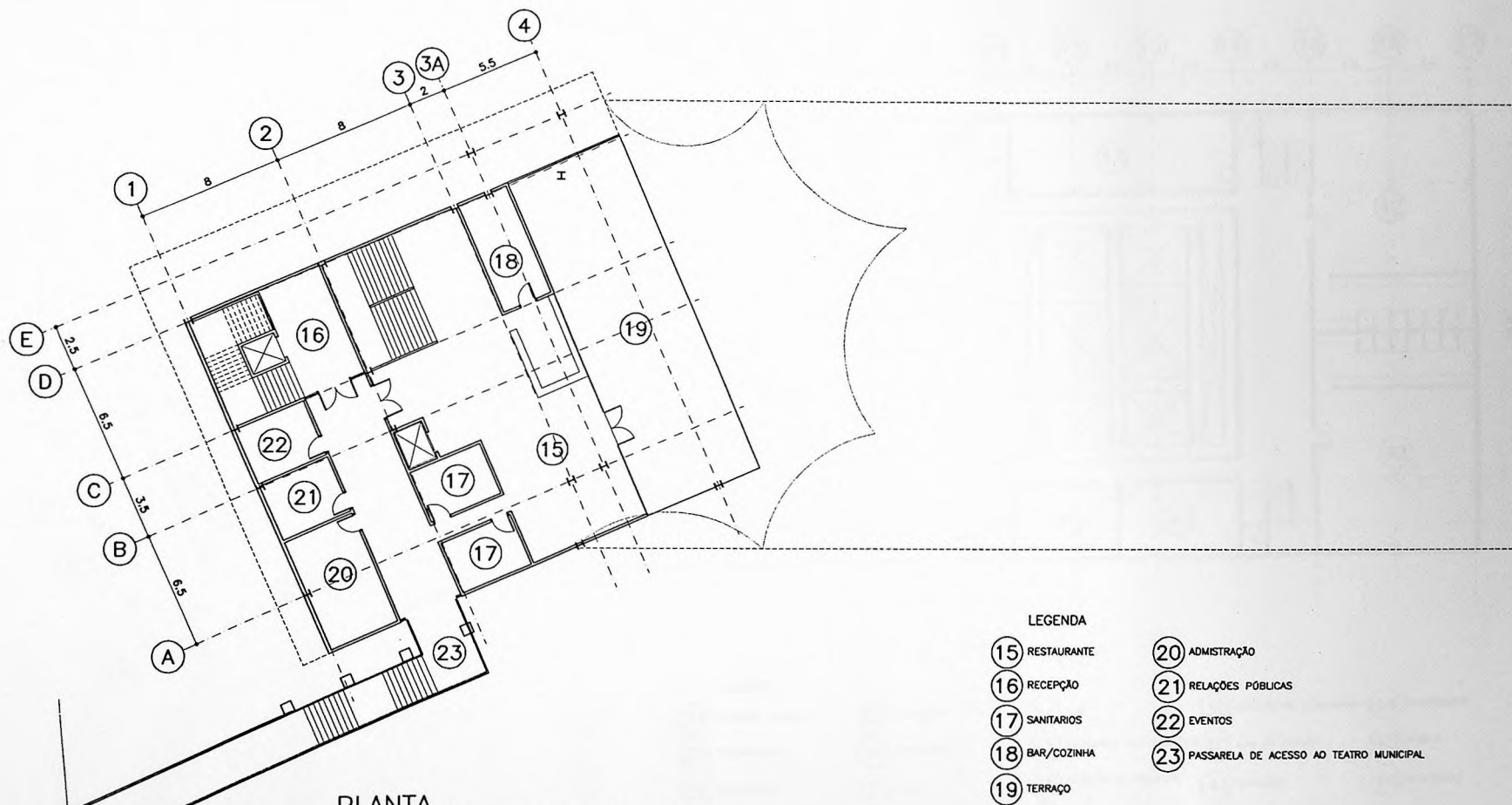

PLANTA
 PISO REATAURANTE (+4,00)
 ESCALA: 1:250

LEGENDA

- | | |
|----------------|--|
| 15 RESTAURANTE | 20 ADMISTRAÇÃO |
| 16 RECEPÇÃO | 21 RELAÇÕES PÚBLICAS |
| 17 SANITARIOS | 22 EVENTOS |
| 18 BAR/COZINHA | 23 PASSARELA DE ACESSO AO TEATRO MUNICIPAL |
| 19 TERRAÇO | |

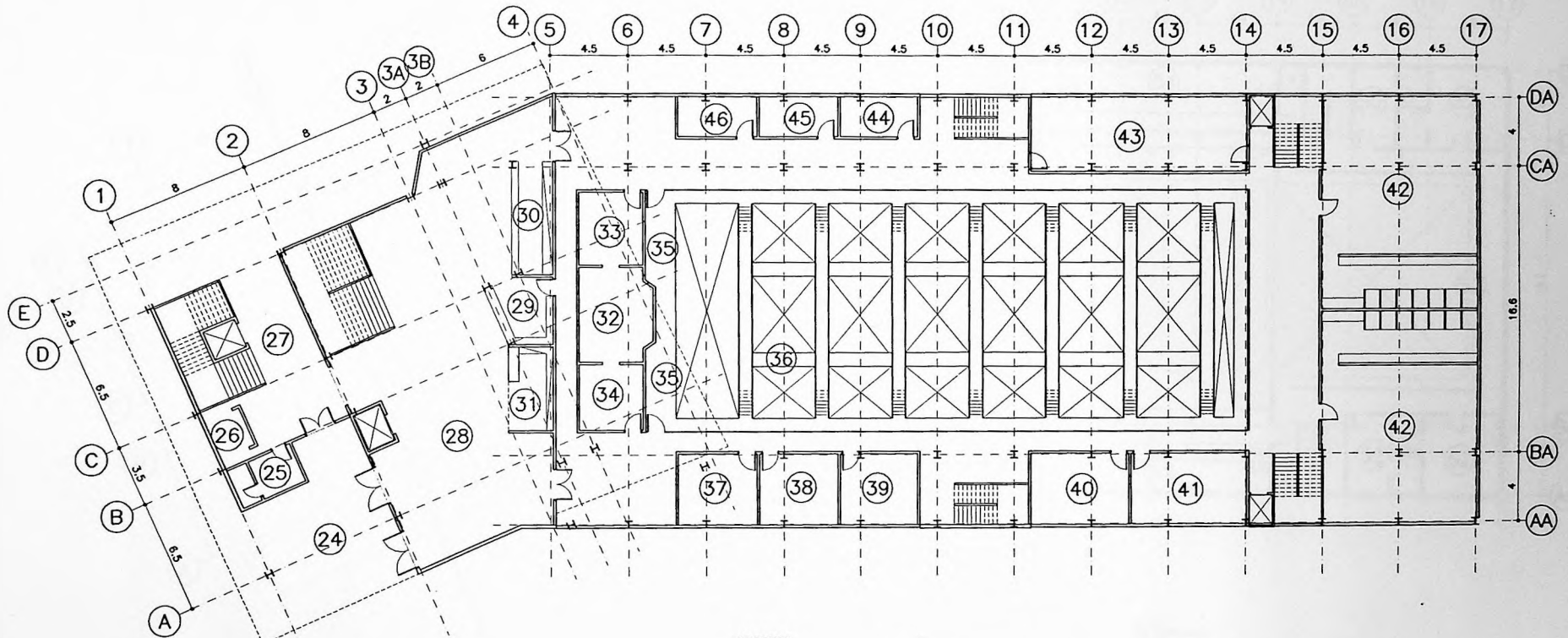

PLANTA
PISO XAVIER DE TOLEDO (0,00)
ESCALA: 1:250

LEGENDA

- | | | | | |
|---------------------------|------------------------|----------------------------|----------------------------------|-------------------|
| (24) ENTRADA COBERTA | (29) BILHETERIA | (34) SOM | (39) DIREÇÃO DE CENOGRAFIA | (44) FISIOTERAPIA |
| (25) ENFERMAGEM | (30) CHAPELARIA | (35) PASSARELA DOS CANHÕES | (40) ILHA DE EDIÇÃO | (45) CABELO |
| (26) SEGURANÇA | (31) LOJA | (36) PASSARELAS TÉCNICAS | (41) GRAVAÇÃO | (46) MAQUIAGEM |
| (27) HALL DE DISTRIBUIÇÃO | (32) CABINE DE LUZ | (37) DIREÇÃO TÉCNICA | (42) CAMARIM COLETIVO | |
| (28) SAGÃO DE ENTRADA | (33) TRADUÇÃO/LEGENDAS | (38) DIREÇÃO DE ILUMINAÇÃO | (43) LOUNGE/RECEPÇÃO DE CAMARINS | |

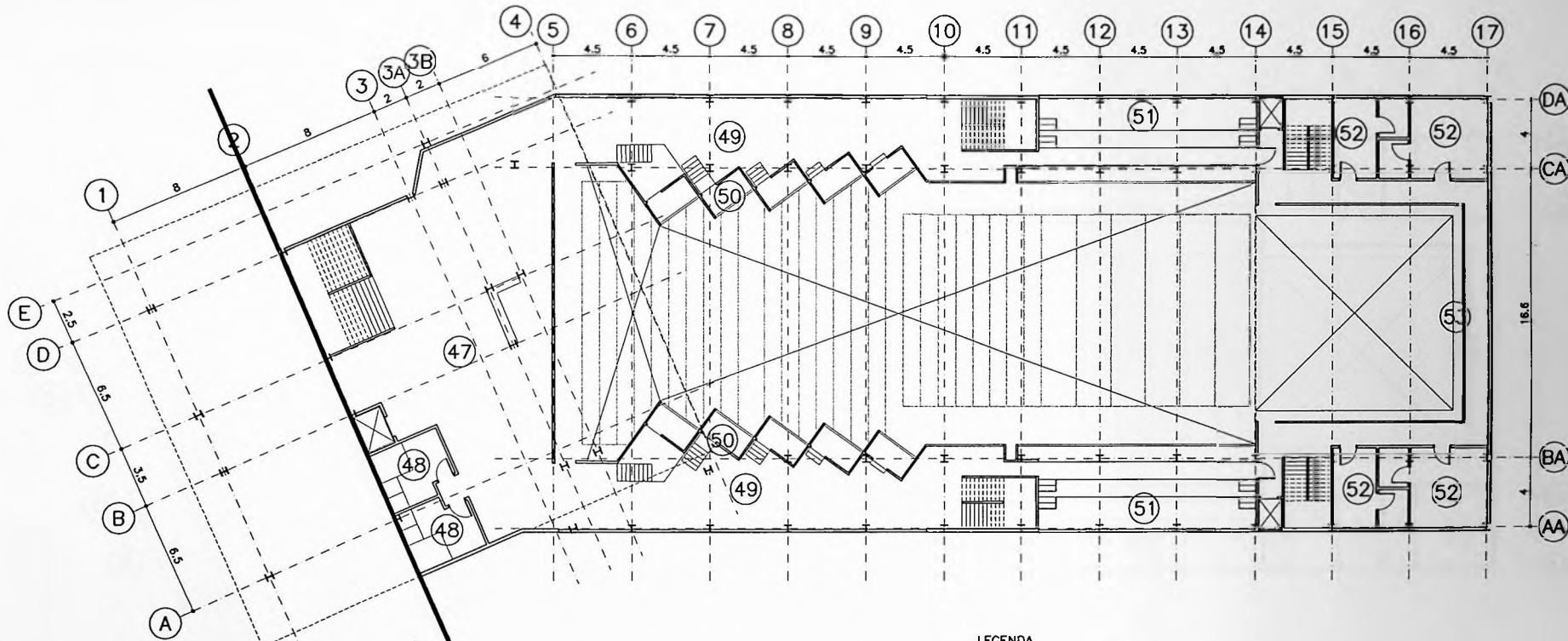

LEGENDA

- | | |
|----------------------------|--------------------------|
| (47) FOYER | (51) BALCÃO |
| (48) SANITARIOS | (52) CAMARIM INDIVIDUAL |
| (49) CIRCULAÇÃO DE PÚBLICO | (53) PASSARELAS INTERNAS |
| (50) CAMAROTES | |

PLANTA
 PISO CAMAROTES (-4,00)
 ESCALA: 1:250

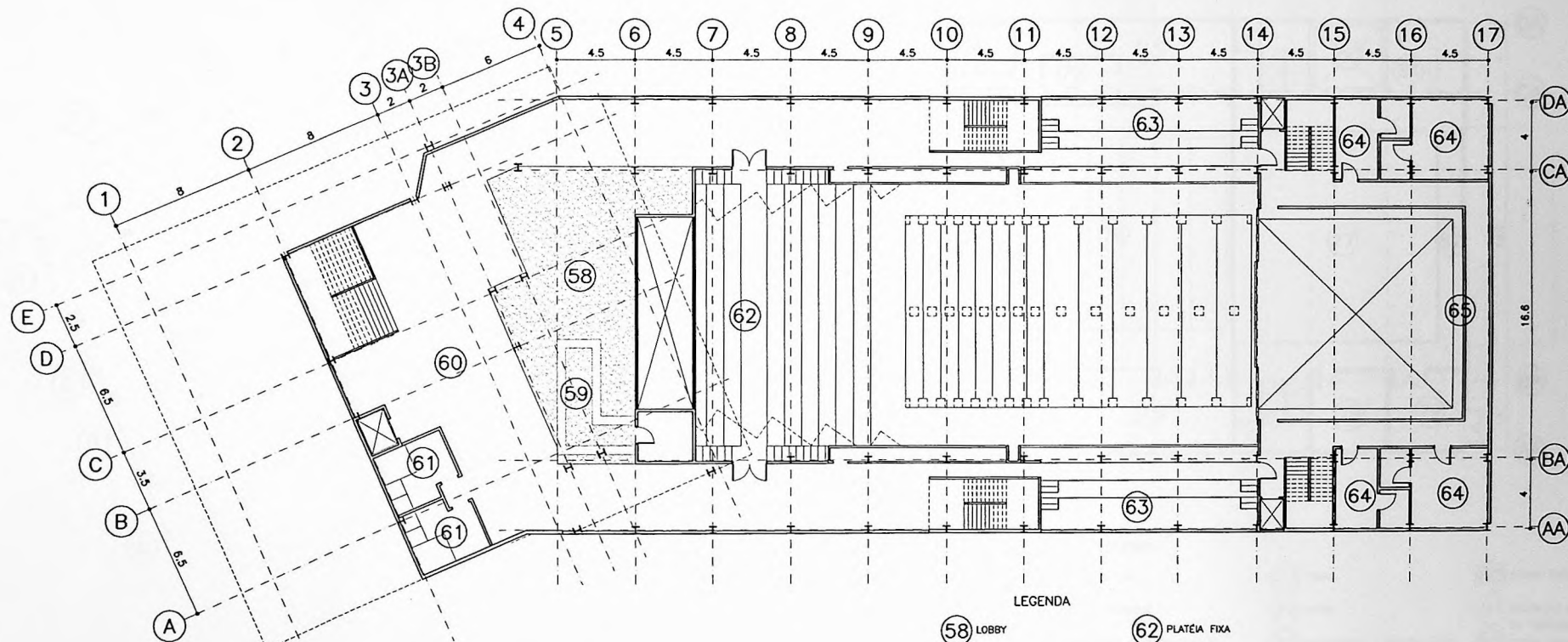

LEGENDA

- | | |
|-----------------|----------------------------|
| (58) LOBBY | (62) PLATEIA FIXA |
| (59) CAFE | (63) BALCÃO |
| (60) SAGUÃO | (64) CAMARIM INDIVIDUAL |
| (61) SANITÁRIOS | (65) PASSARELAS DE SERVIÇO |

PLANTA
PISO PRAÇA (-7,00)
ESCALA: 1:250

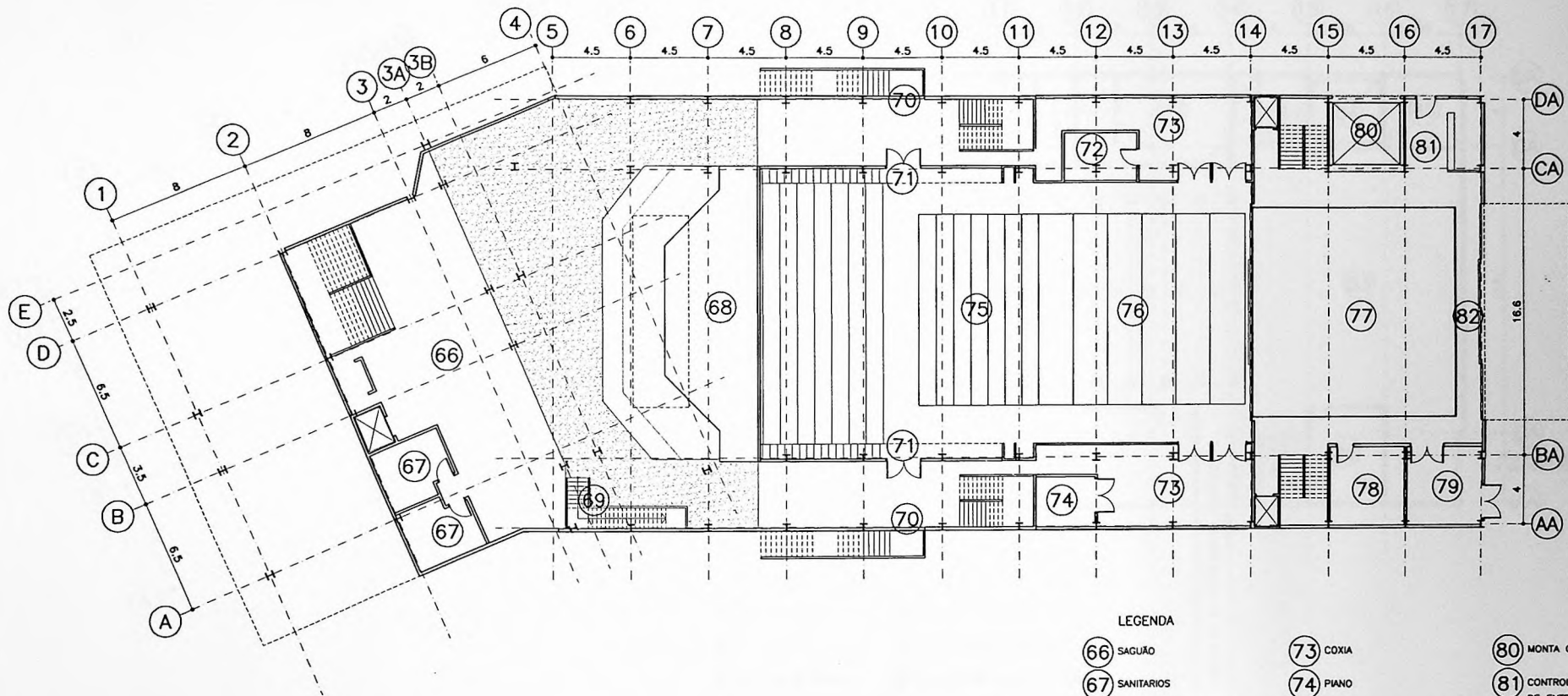

PLANTA
PISO PALCO (-10,00)
ESCALA: 1:250

LEGENDA

- | | | |
|--------------------------|--|--------------------------------------|
| (66) SAGUÃO | (73) COXIA | (80) MONTA CARGA |
| (67) SANITARIOS | (74) PIANO | (81) CONTROLE DE CARGA DE ENTRADA DE |
| (68) ÁREA DE PERFORMANCE | (75) ELEVADORES - PLATÉIA MÓVEL | (82) PORTA PARA MONTA CARGA |
| (69) ACESSO A PRAÇA | (76) ELEVADORES - PALCO | |
| (70) SAÍDA DE EMERGENCIA | (77) BACKSTAGE - PALCO DESLIZANTE | |
| (71) ACESSO AO PALCO | (78) CONTROLE DOS ELEVADORES VARAS DE LUZ E PLACAS ACÓSTICAS | |
| (72) CHEFIA DE PALCO | (79) ENTRADA DE ENERGIA E GERADOR | |

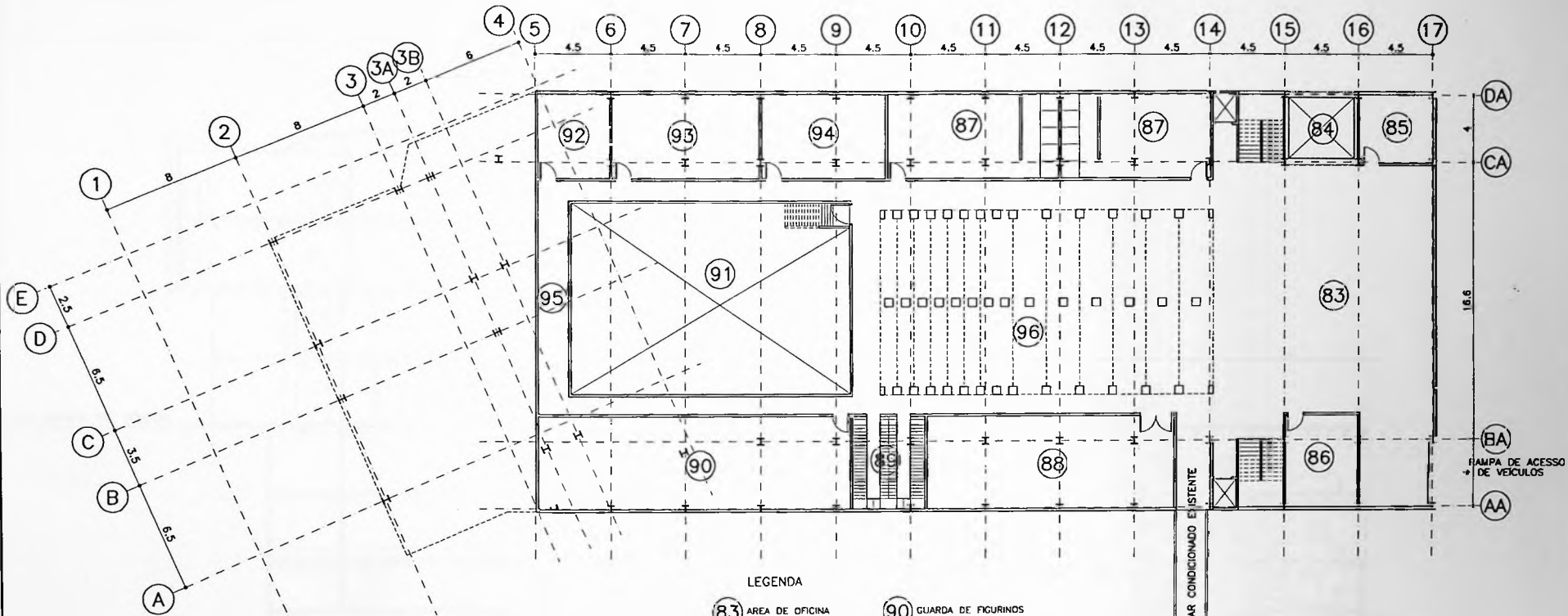

LEGENDA

- | | |
|----------------------------|------------------------------------|
| 83) AREA DE OFICINA | 90) GUARDA DE FIGURINOS |
| 84) MONTA CARGA | 91) MONTAGEM DE CENÁRIOS |
| 85) CHEFIA DA LIMPEZA | 92) GUARDA DE ADEREÇOS DE FIGURINO |
| 86) ZELADORIA E MANUTENÇÃO | 93) GUARDA DE ADEREÇOS DE CENA |
| 87) VESTIÁRIO FUNCIONÁRIOS | 94) LAVANDERIA |
| 88) REFEITÓRIO | 95) CIRCULAÇÃO |
| 89) ALMOXARIFADO | 96) MAQUINÁRIO DOS ELEVADORES |

PLANTA
PISO OFICINAS (-13,00)
ESCALA: 1:250

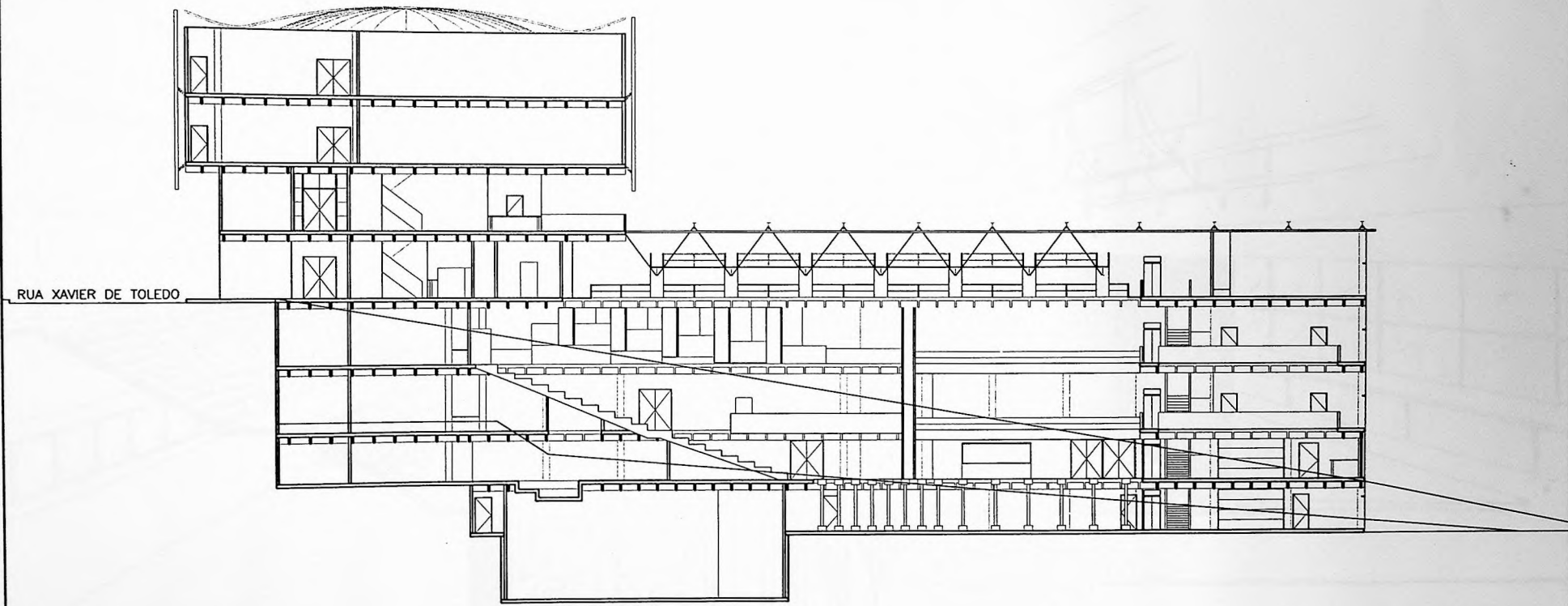

CORTE LONGITUDINAL
ESCALA: 1:250

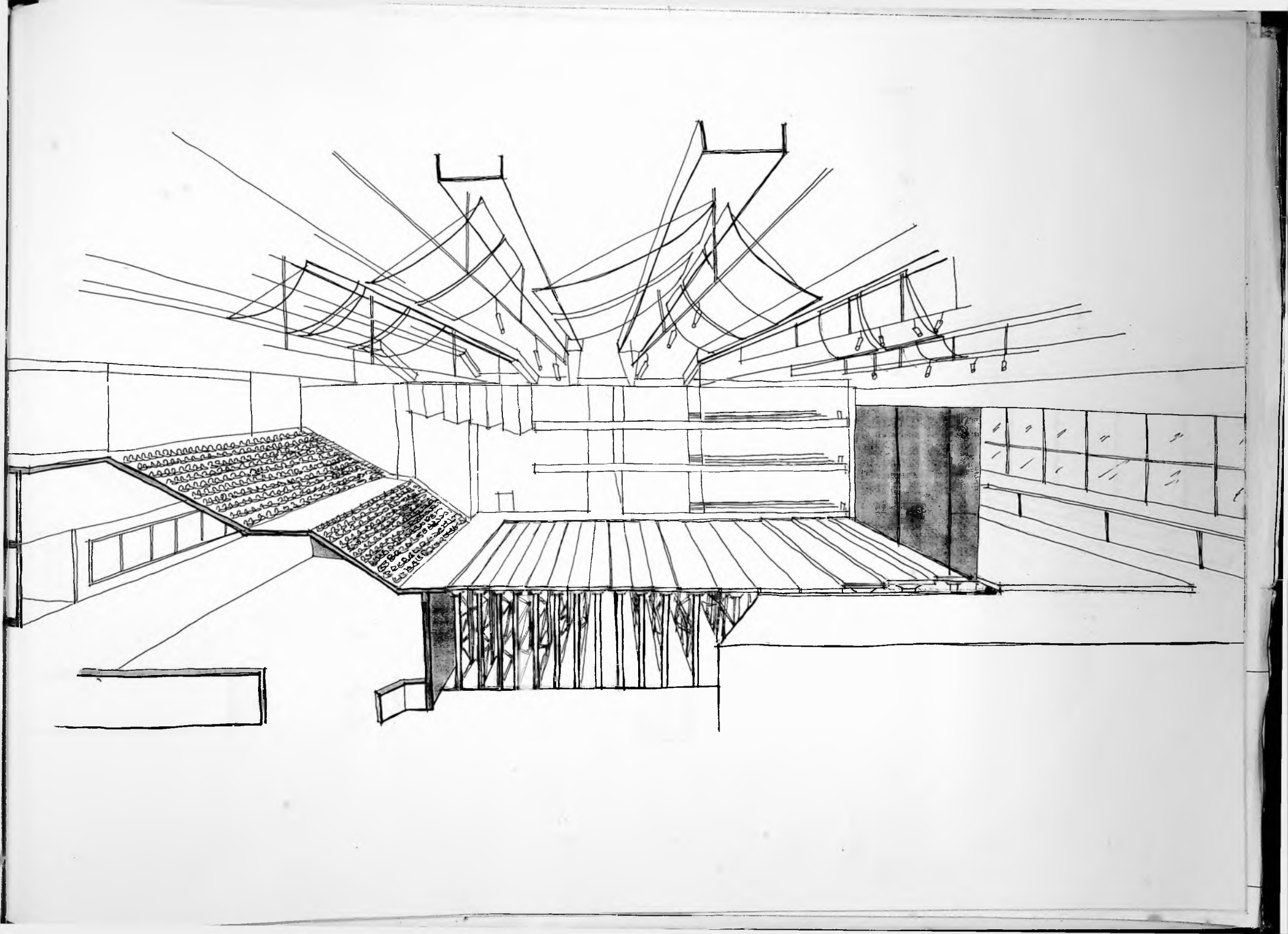

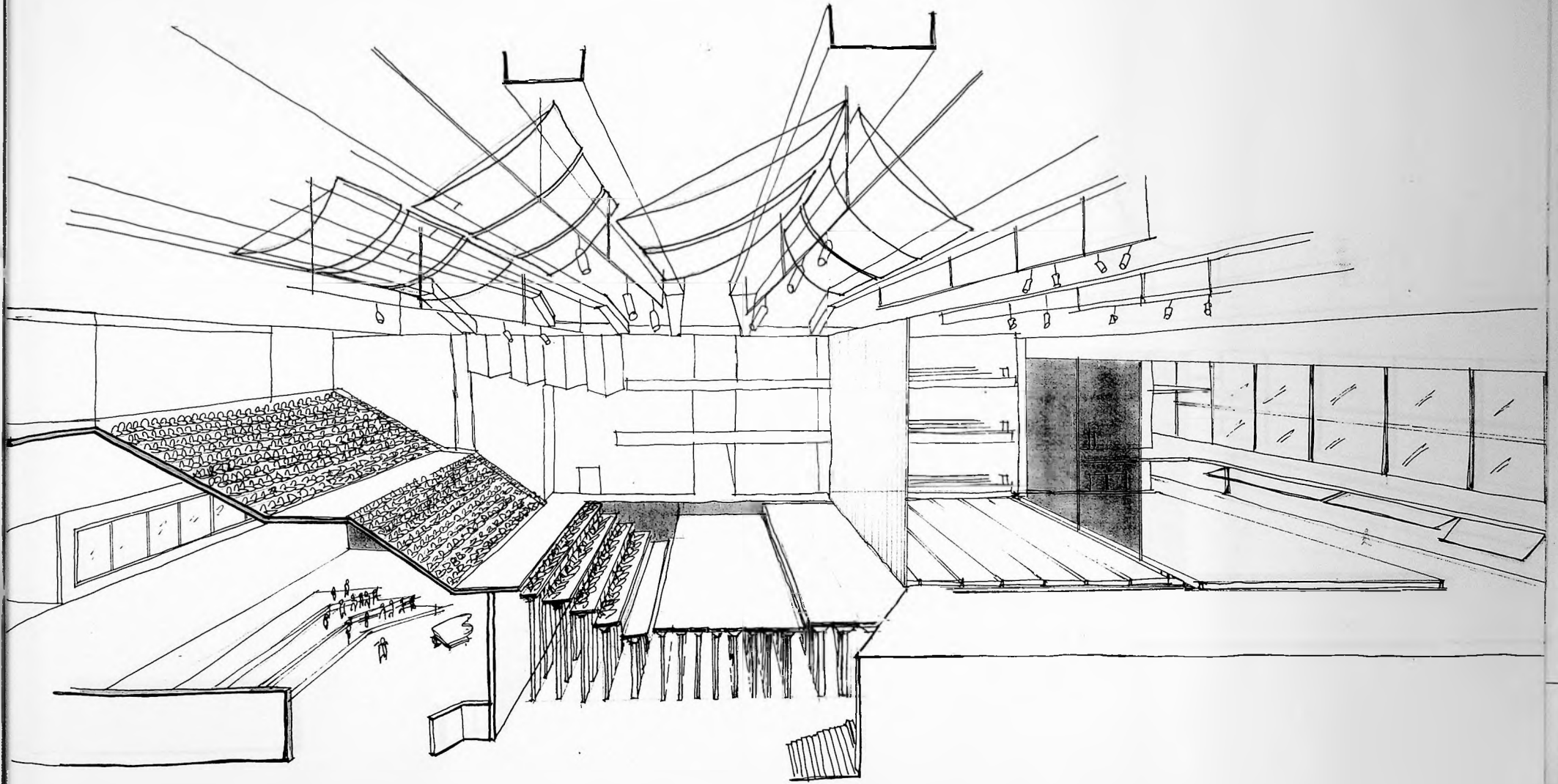

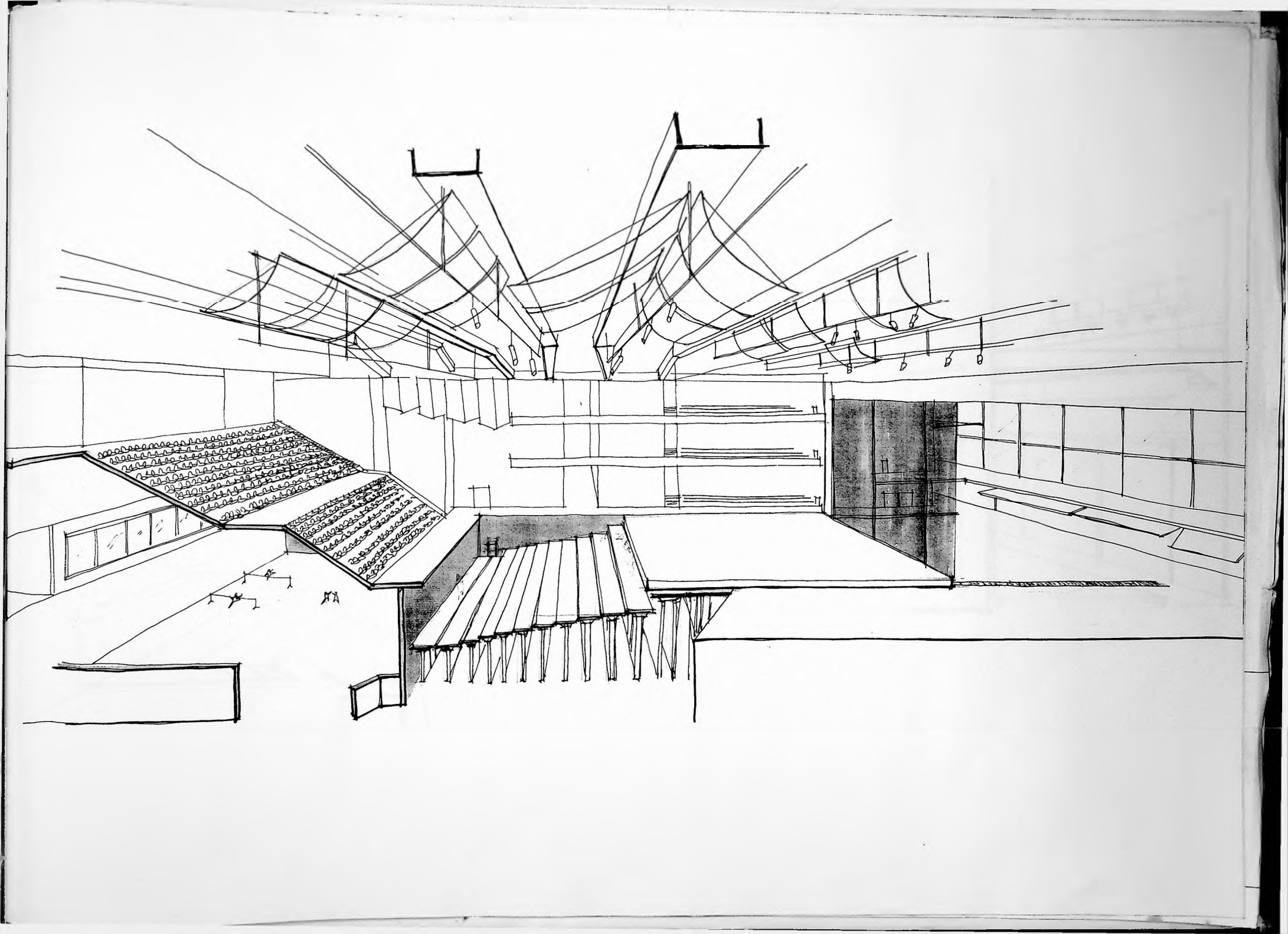

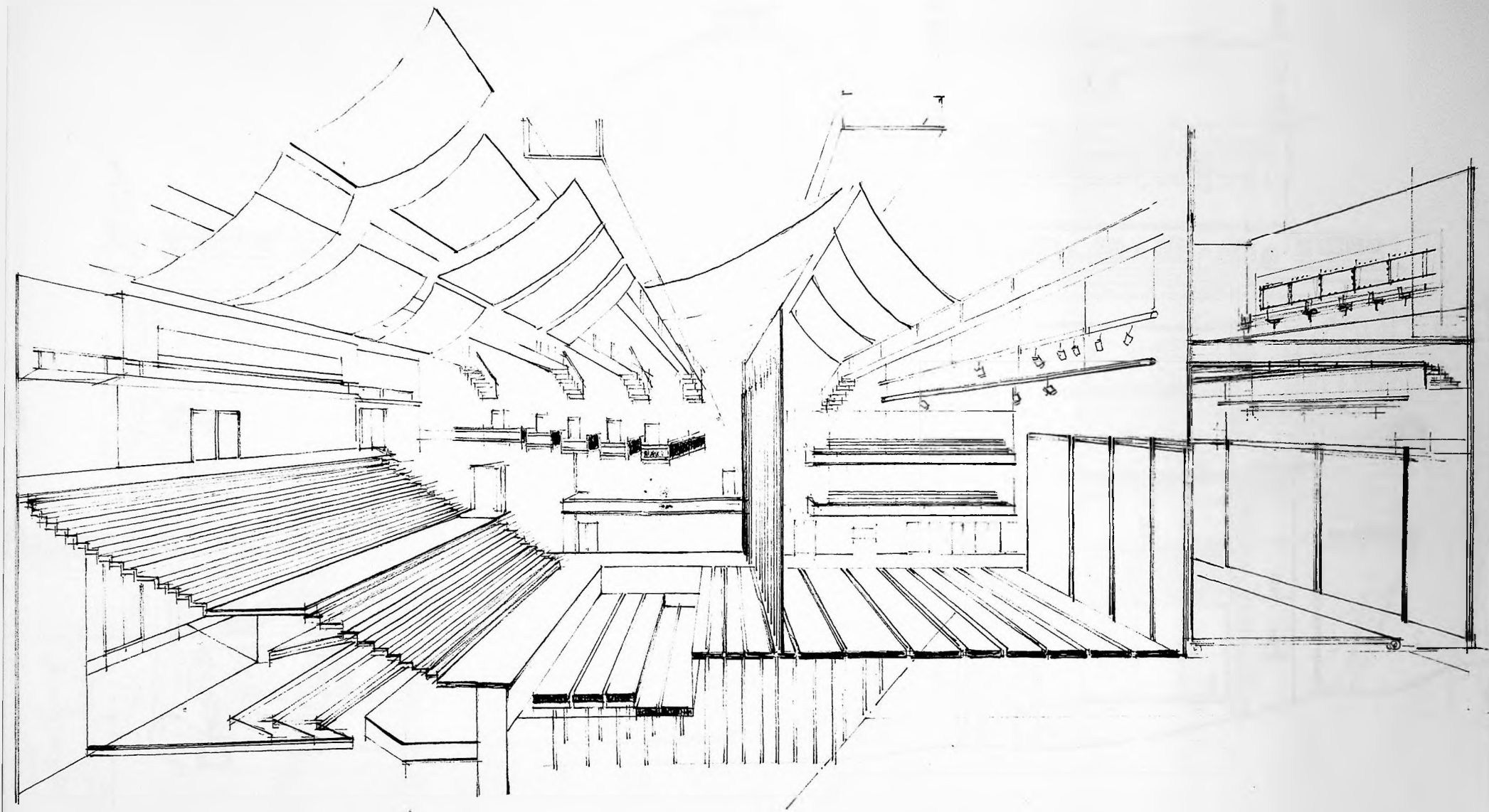

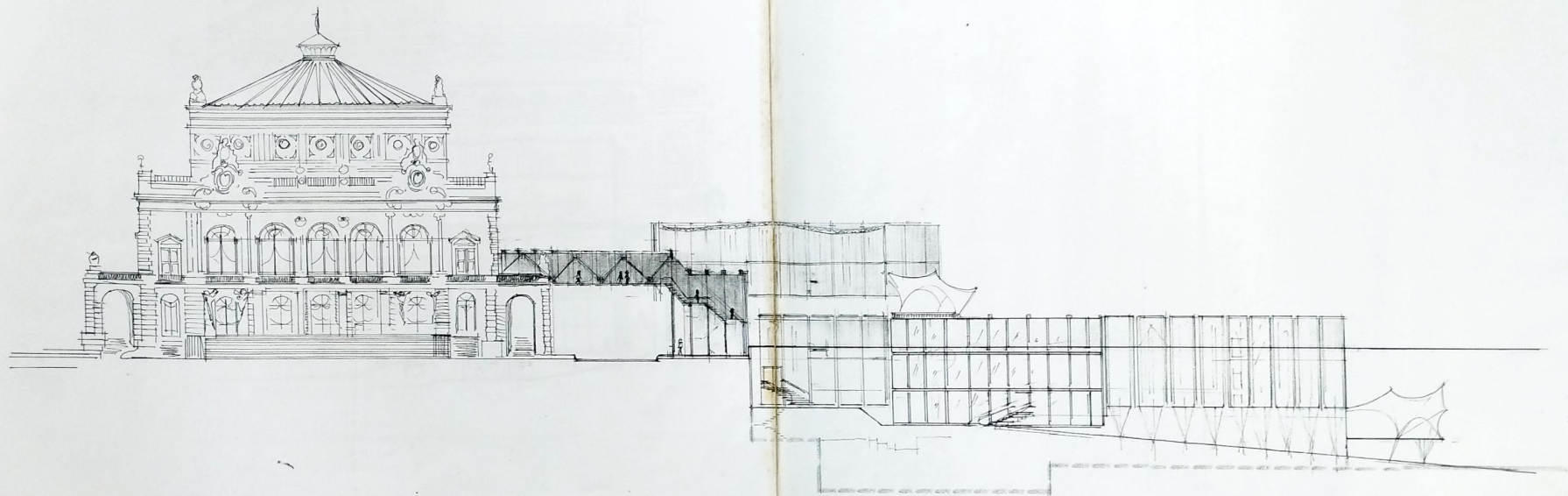

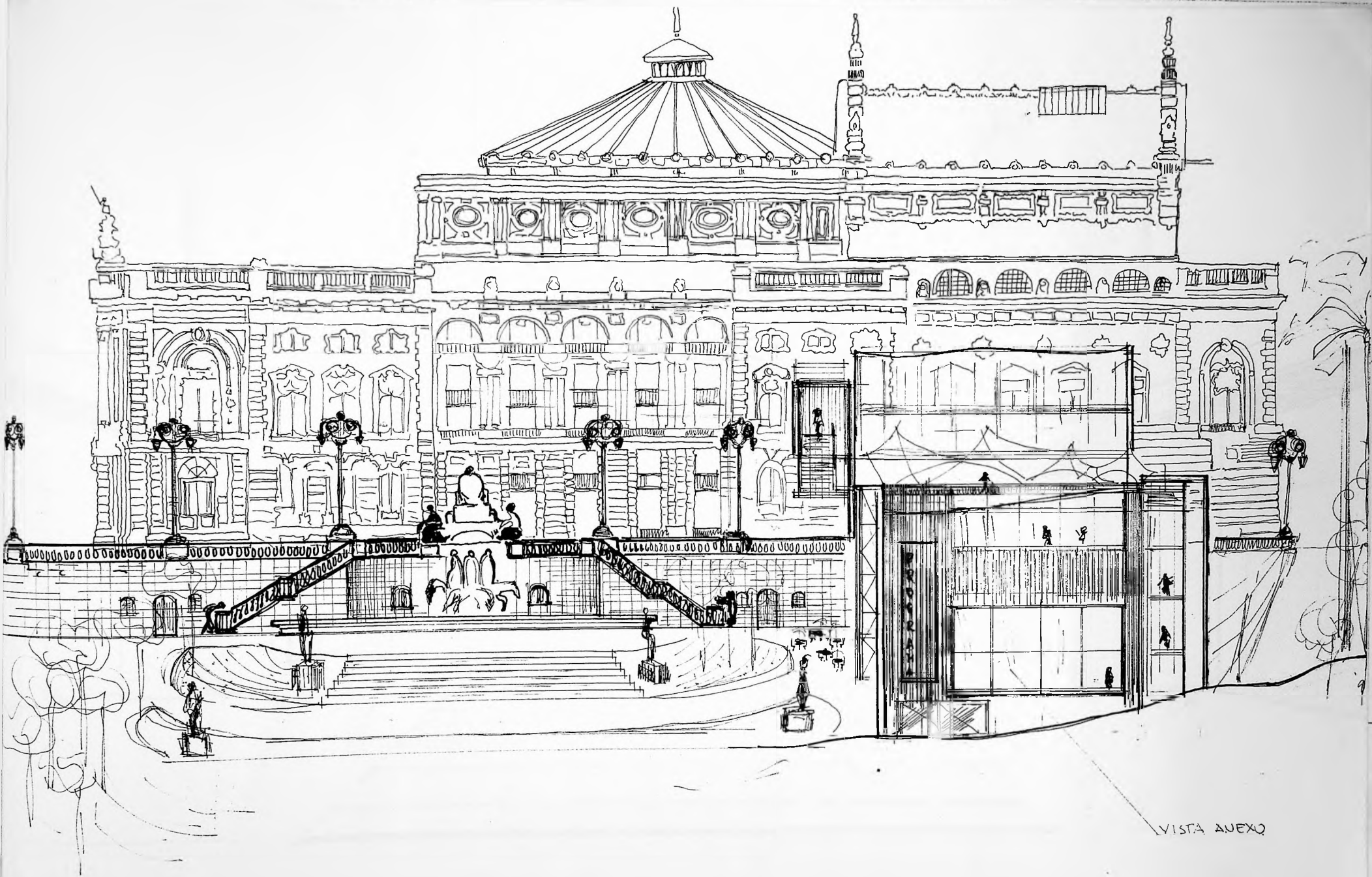

VISTA ANEXO

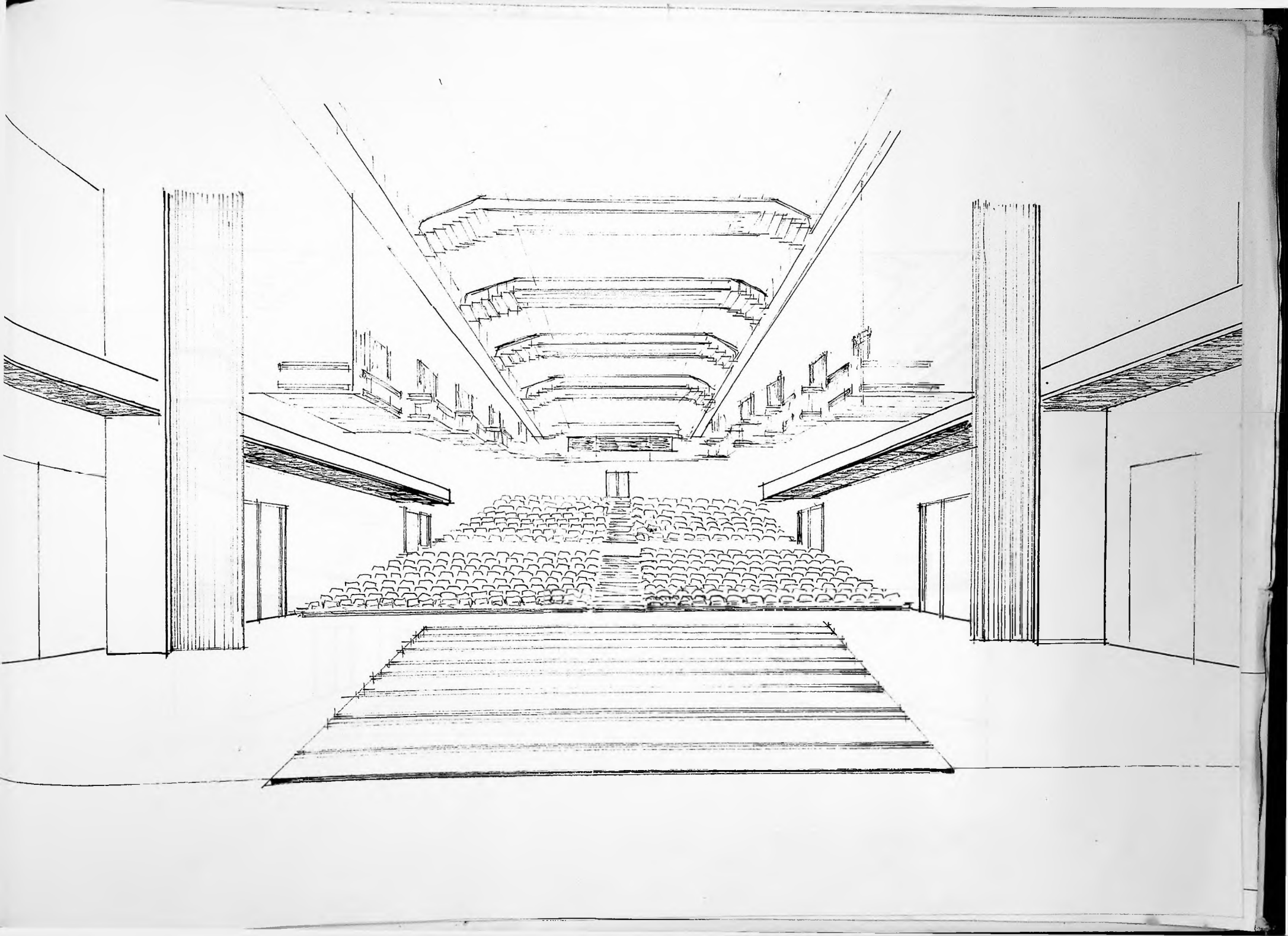

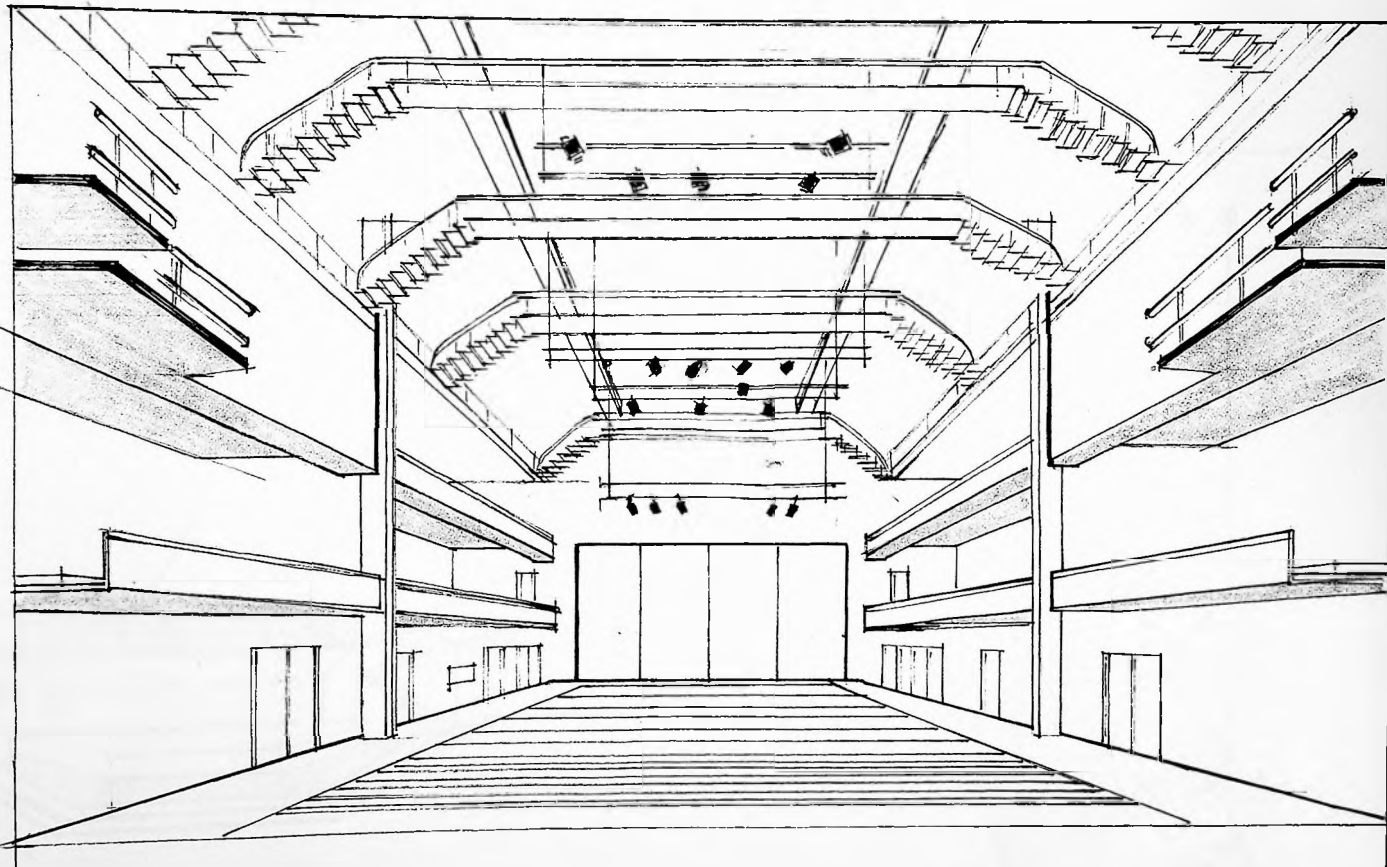

VISÃO - PLATEIA / PALCO

FOYER / BAR / ACESSO PARA PRAÇA
COTA DE PROJETO - -6.00M

AREA PARA PERFORMANCES ABERTAS
FOYER - COTA - -9.00M

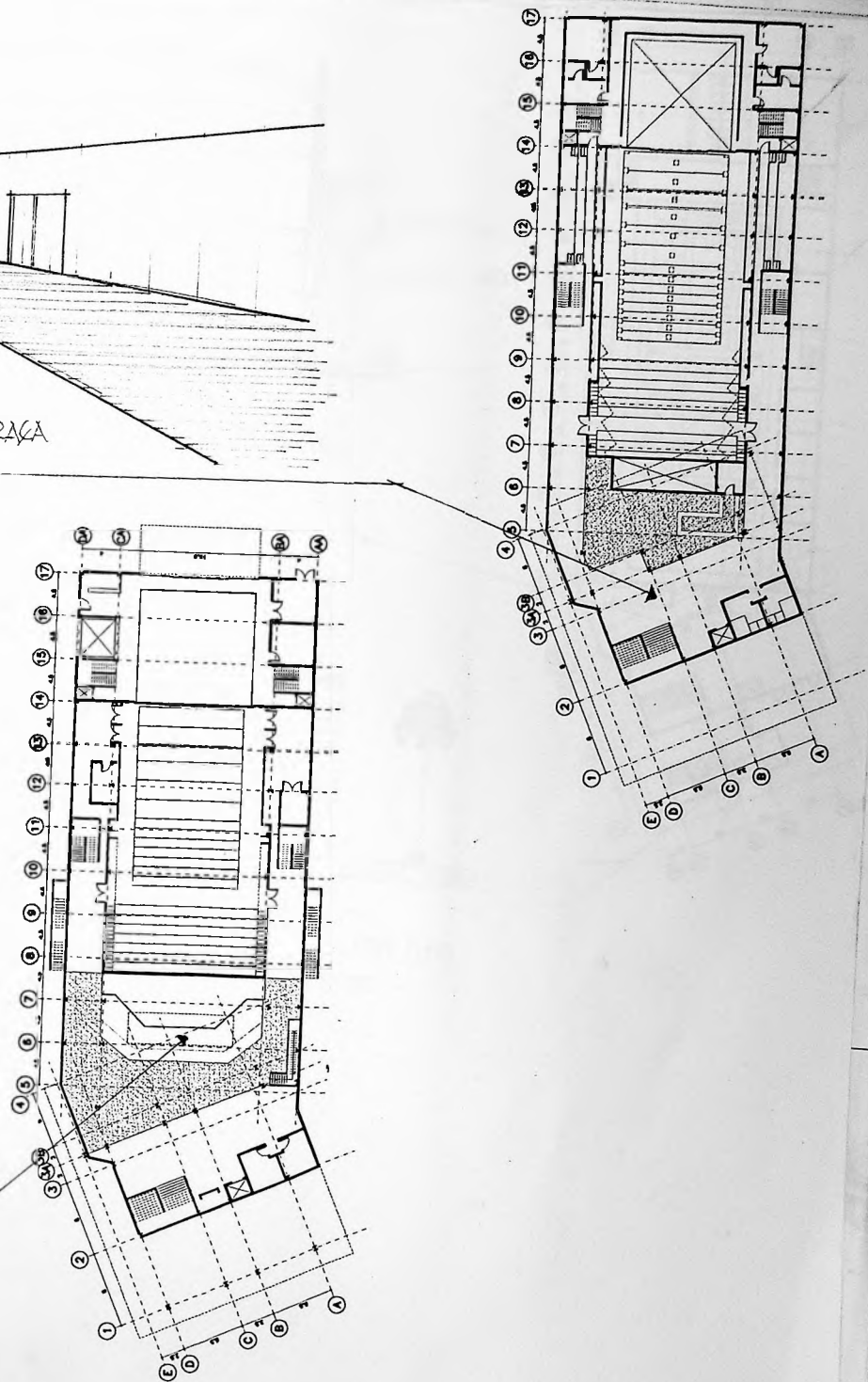

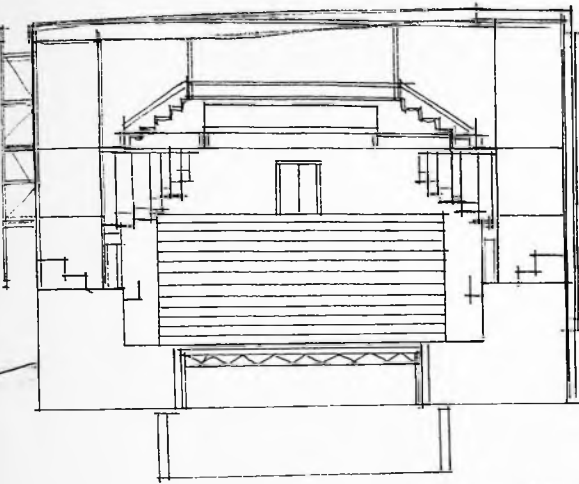

CORTE EIXO - 12 p/17

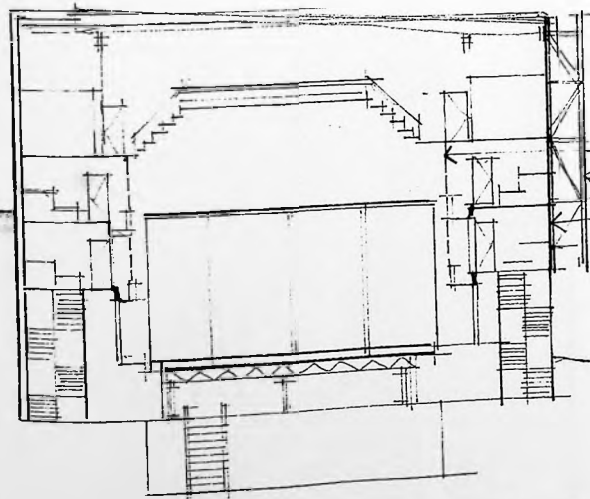

CORTE EIXO 12 p/5

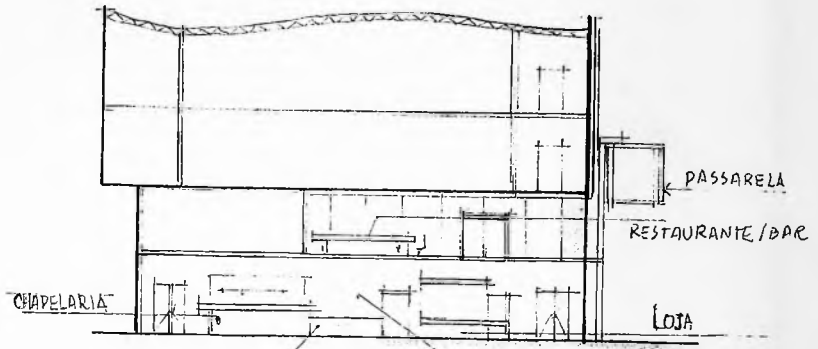

BIHETERIA

CORTE EIXO - 3 - COTA 0.00

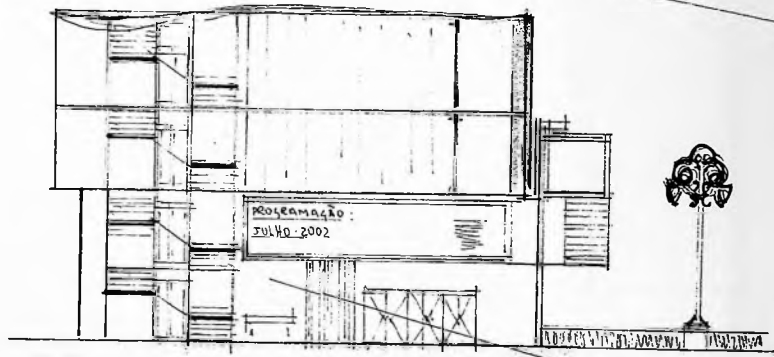

VISTA FRONTAL - COTA 0.00
R. XAVIER DE TOLEDO

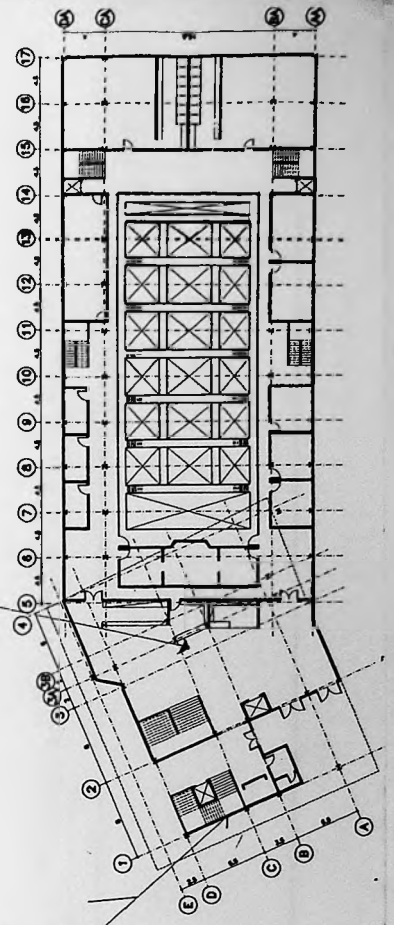

FECHAMENTO - TECIDO/MADERA

← VIDRO

VIDRO

